STEFY&GIO'

VEN SCIÀ

Strumenti in DO

Testo e musica di
P. BURKE - M. G. BERNARDI

Meneito ♩ = 100

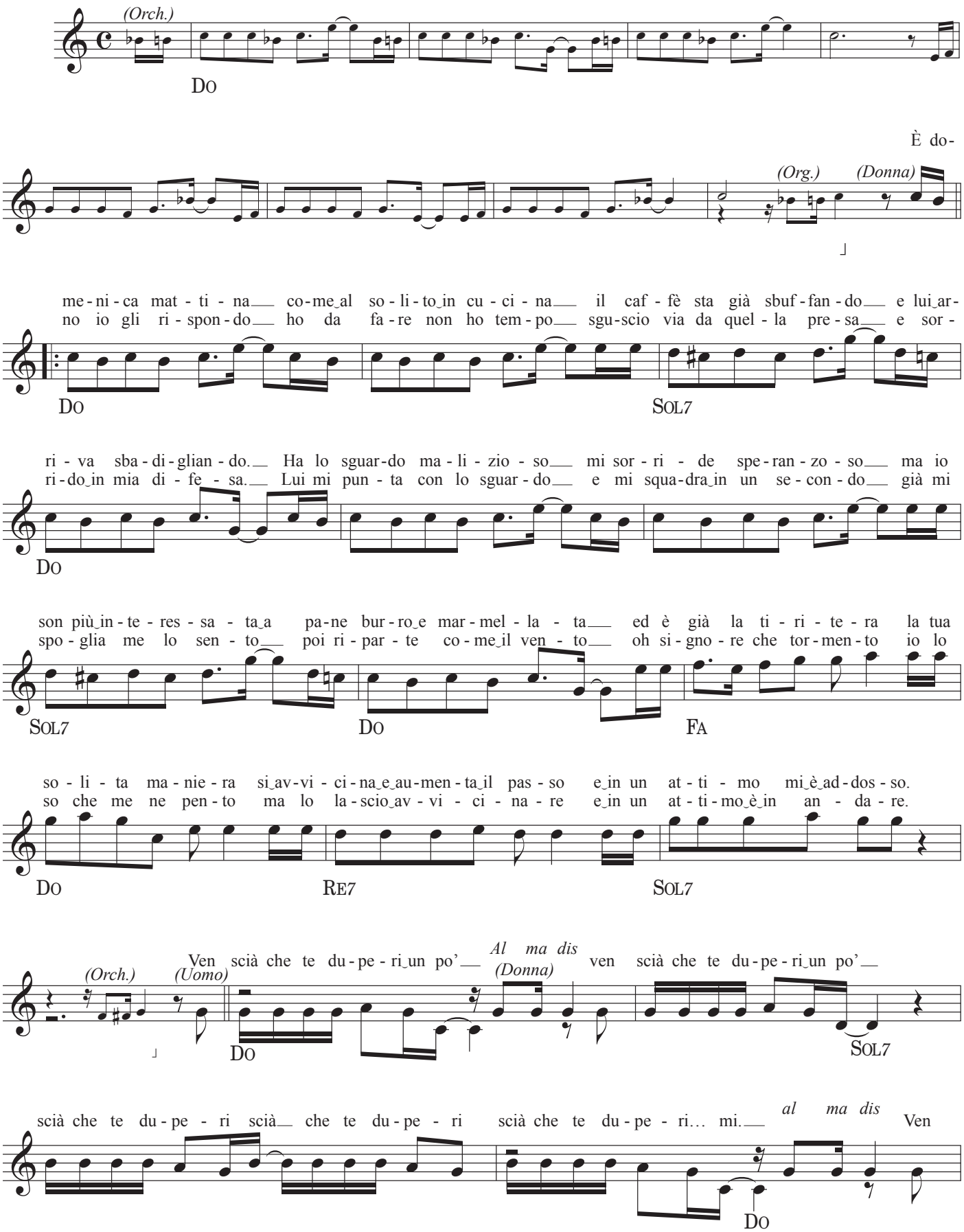

© Copyright 2023 by Edizioni Musicali ADAMELLO di Lunini Francesca - Gianico (BS)
Proprietà per tutti i paesi: Edizioni Musicali ADAMELLO Via Repubblica 1 - 25040 Gianico (BS) - Cell: 347 4785242
Tutti i diritti sono riservati

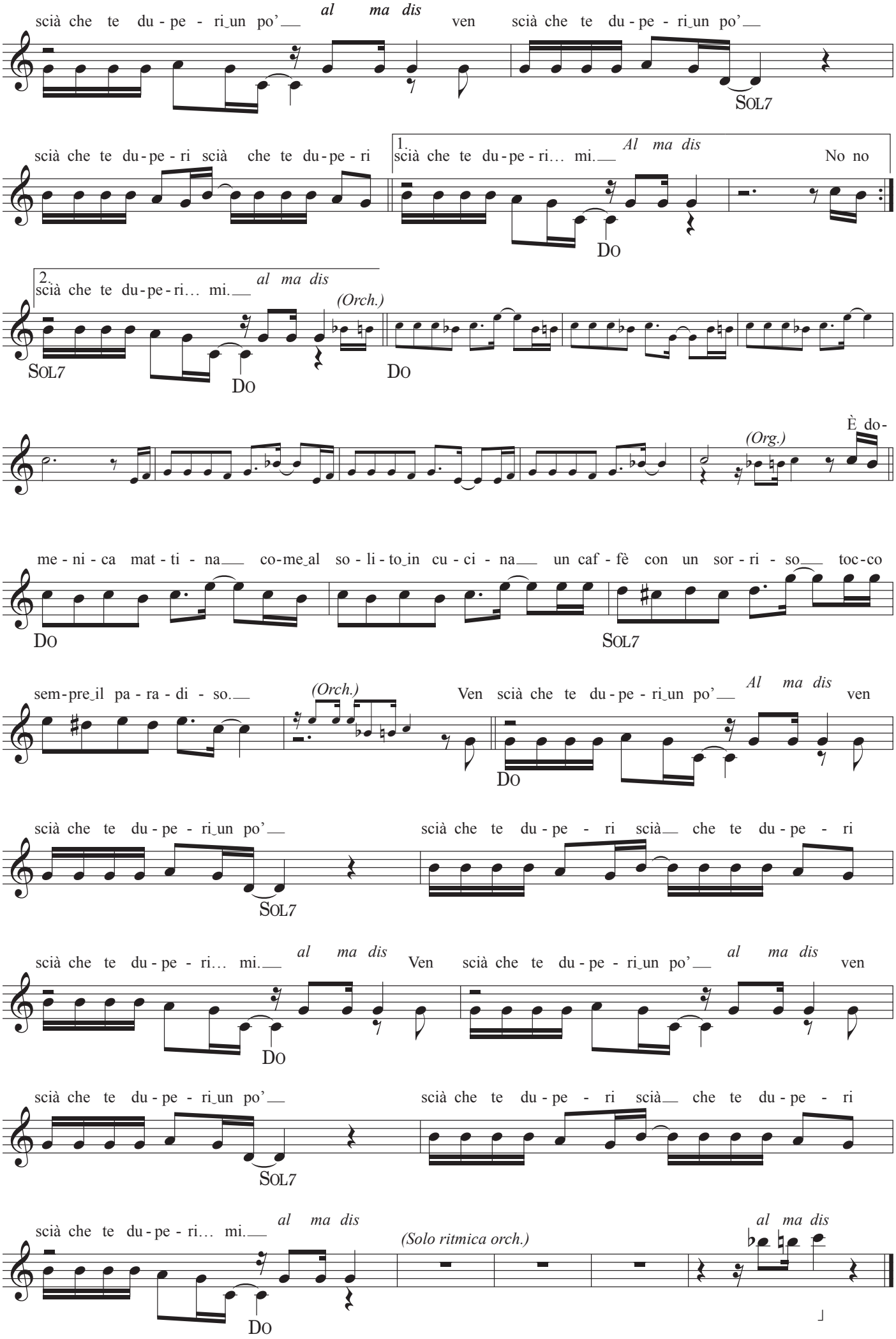
scià che te du-pe-ri un po' al ma dis ven scià che te du-pe-ri un po'
SOL7
scià che te du-pe-ri scià che te du-pe-ri
1. scià che te du-pe-ri... mi. Al ma dis No no
DO
2. scià che te du-pe-ri... mi. al ma dis
(Orch.)
SOL7
DO
DO
(Org.)
È do-
me-ni-ca mat-ti-na co-me al so-li-to in cu-ci-na un caf-fè con un sor-ri-so toc-co
DO
SOL7
sem-pre il pa-ra-di-so.
(Orch.)
Ven scià che te du-pe-ri un po' Al ma dis ven
DO
scià che te du-pe-ri un po' scià che te du-pe-ri scià che te du-pe-ri
SOL7
scià che te du-pe-ri... mi. al ma dis Ven scià che te du-pe-ri un po' al ma dis ven
DO
scià che te du-pe-ri un po' scià che te du-pe-ri scià che te du-pe-ri
SOL7
scià che te du-pe-ri... mi. al ma dis
(Solo ritmica orch.)
al ma dis
DO

VEN SCIÀ

Testo e musica di **P. BURKE - M. G. BERNARDI**

(Donna) È domenica mattina
come al solito in cucina
il caffè sta già sbuffando
e lui arriva sbadigliando.
Ha lo sguardo malizioso
mi sorride speranzoso
ma io son più interessata
a pane burro e marmellata
ed è già la tiritera
la tua solita maniera
si avvicina e aumenta il passo
e in un attimo mi è addosso.

(Donna) No no no io gli rispondo
ho da fare non ho tempo
sguscio via da quella presa
e sorrido in mia difesa.
Lui mi punta con lo sguardo
e mi squadra in un secondo
già mi spoglia me lo sento
poi riparte come il vento
oh signore che tormento
io lo so che me ne pento
ma lo lascio avvicinare
e in un attimo è in andare.

(Uomo) Ven scia' che te duperi un po'
(Donna) Al ma dis
(Uomo) ven scia' che te duperi un po'
scia' che te duperi
scia' che te duperi
scia' che te duperi... mi
(Uomo) Ven scia' che te duperi un po'
(Donna) Al ma dis
(Uomo) ven scia' che te duperi un po'
scia' che te duperi
scia' che te duperi
scia' che te duperi... mi
(Donna) al ma dis

(Donna) È domenica mattina
come al solito in cucina
un caffè con un sorriso
tocco sempre il paradiso.

© Copyright 2023 by Edizioni Musicali ADAMELLO di Lunini Francesca - Gianico (BS)
Proprietà per tutti i paesi: Edizioni Musicali ADAMELLO Via Repubblica 1 - 25040 Gianico (BS) - Cell: 347 4785242
Tutti i diritti sono riservati